



ICNP – framtidens terminologi för omvårdnad är här ~~X~~ Eller !)

Jan Florin

Leg. Sjuksköterska,
PhD, docent i omvårdnad
Svensk sjuksköterskeförbundet, svenskt ICNP center
Sammanställande svensk expertgrupp för ICNP

1



Ändamålsenlig och strukturerad dokumentation

Allt som går att mäta är inte
viktigt

Allt som är viktigt går inte att
mäta

Men vad är
det som är
viktigt då?

Strävan måste vara att allt som är viktigt
och som vi behöver kunna mäta



- Går att beskriva
- Går att representera på ett systematiskt
sätt i journalen
- Går att återanvända, t ex att "mäta"
indikatorer

2

Nationellt fackspråk

- *Termbanken*
- *Klassifikationer (ICD-10; ICF; KVÅ; ...)*
- *Snomed CT*





Nationellt fackspråk för vård och omsorg



Begrepp och termer



Klassifikationer och kodverk



SNOMED CT

Information med fokus på SNOMED CT

3

ICNP (International Classification of Nursing Practice)

- 1996 – fortf. Utvecklat av International Council of Nurses (ICN)
- 2009 svensk översättning påbörjad, klar 2013
- 2018 mappning ICNP mot Snomed CT
Samarbete ICN och Snomed International
- 2021 ICNP finns som ett särskilt urval i Snomed CT
 - cirka 2100 sammansatta begrepp (t. ex. akut smärta)
 - axelmodellen används inte längre
- Svenska Snomed CT uppdateras maj/november
- "Språkurval ICNP svenska" uppdateras 1 g/år i november

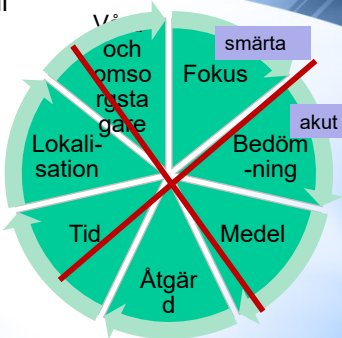

4

Nationell nivå

- Socialstyrelsen är nationellt releasecenter för Snomed CT.
- Avtal mellan Socialstyrelsen och Svensk sjuksköterskeförening (SSF) om ICNP som en del av Snomed CT
- SSF bibehåller ansvar för innehåll och kvalitet för ICNP..... och Socialstyrelsen förvaltar, producerar och distribuerar ICNP

Arbetsprocess för termer för omvårdnad i Snomed CT

5

Etablering av ett "svenskt ICNP center"

Etablering av ett svenskt forsknings- och utvecklingscentrum ICNP

- Syfte: "att etablera och fungera som en nationell samlande kraft när det gäller forskning såväl som utveckling, validering, spridning och utvärdering av ICNP i Sverige".
- Centrets uppdrag är att:
 - vara ett nav för information, kunskapsutveckling och stöd för att främja integrering och användning av ICNP i klinisk sjuksköterskepraktik såväl som i utbildning och omvårdnadsforskning
 - delta i det internationella strategiska arbetet kring ICNP för att stödja utvecklingen och validering av ICNP-terminologin, t.ex. genom att föreslå nya termer.

6

Samverkan på många plan



- Samverkan
- Internt i SSF
- nationellt
- internationellt

Dokumentations-
nätverk

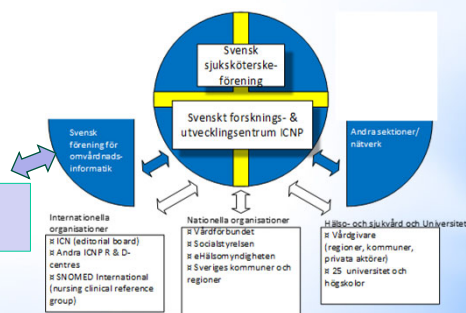

7

ICNP i Snomed CT



- Ett språkurval för ICNP
(83461000052100|språkurval ICNP svenska)
- och tre delurval utifrån omvårdningsprocessen
 - ▣ omvårdningsdiagnoser
 - ▣ omvårdningsmål/förväntade resultat
 - ▣ omvårdningsåtgärder

Omfattning ca 2100 begrepp
 Hälstillstånd ca 850 st.
 Åtgärder ca 1200 st.

8

Nyttan med delurval i Snomed CT



Ett delurval kan bidra till att göra terminologin mer hanterbar, relevant och användarvänlig, vilket i sin tur stödjer bättre klinisk dokumentation, beslutsstöd och kommunikation inom vården

- Förbättrad översikt
- Ökad tillgänglighet
- Minskad komplexitet
- Underlätta att identifiera relevant innehåll
- Enklare hantering
- Delurvalen kan hämtas hem var för sig
- Ökad användarvänlighet
- Underlätta implementering (Kliniker/Systemleverantörer)
- Stödja utbildning

9

Se delurval av ICNP i Snomed CT

- Snomed CTs browser
- E-hälsomyndighetens webbplats under NGS-tjänster
- SFOI (Svensk Förening för Omvårdnadsinformatik)
- www.icnp.se

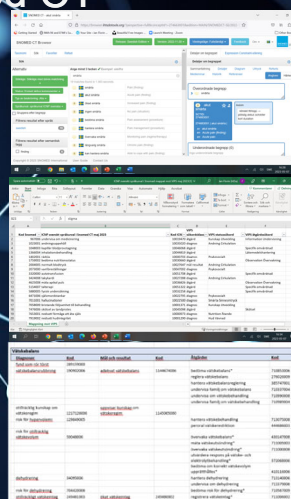

10

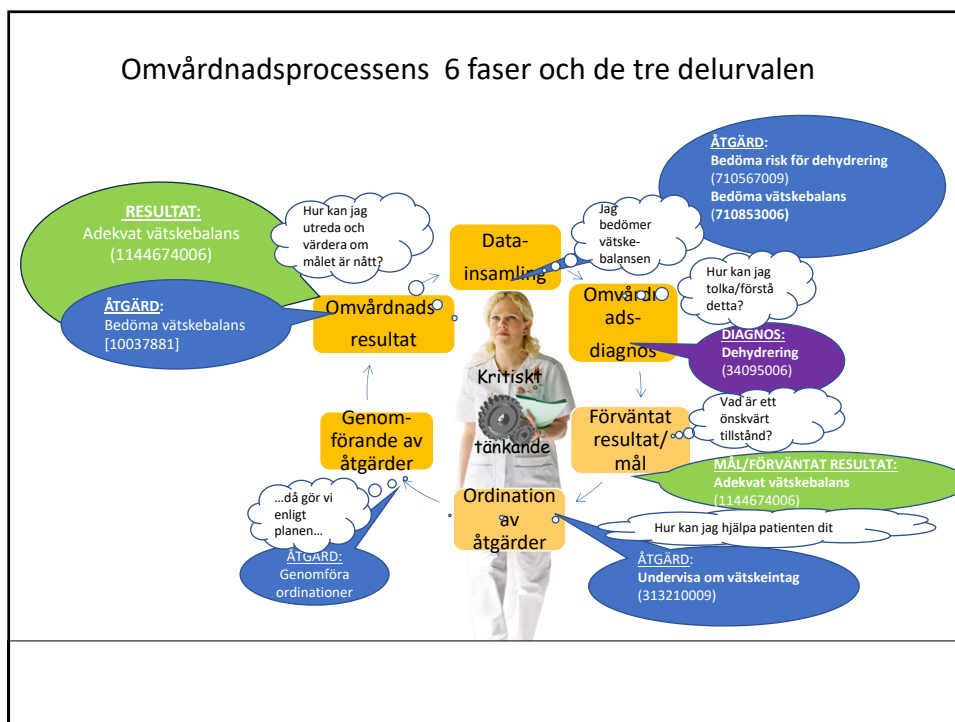

11

Nutrition

Vikt 60 kg, längd 178 cm, BMI 18,9. Försämrad aptit sedan en tid. Kan inte säga hur länge men det har kommit smygande, samtidigt som illamående. Äter vanligen helst grönsaker och fisk, tycker inte om kött. Blir oftast en lätt sallad hemma. Vet att han borde äta mer, men har ingen matlust riktigt. Har övre tandprotes som inte riktigt passar.

Nutrition/Ätande					
Diagnoser	Kod	Mål och resultat	Kod	Åtgärder	Kod
försämrat nutritionsstatus	284670008	förbättrat nutritionsstatus	1145522009	bedöma nutritionsstatus*	1759002
risk för försämrat nutritionsstatus	129689002	sammansättning av närsintag motsvarar behovet	1156885001	bedöma risk för nedsatt nutritionsstatus*	710563008
risk för otillräckligt födointag	704361005			undervisa om nutrition	61310001
för lågt näringsintag risk för lågt näringsintag	88202002 129845004	välnerd tål kost	248324001 1144522003	främja tillfredställande närsintag	1156958007
försämrat näringsintag	445261000124106			registrera matintag*	710999009
risk för undernäring	704358009			mata patient	75118006
aptitlöshet	79890006	god aptit	161825005	sondmatning	61420007
illamående	422587007	inget illamående	162056003	administrera näringstillskott	709542007
.....			bedöma aptit*	709263008
				hantera behandling vid illamående	408882007
				undervisa om hantering av illamående	408881000

12

Räcker ICNP?

Aktiviteter i dagligt liv					
Diagnoser	Kod	Mål och resultat	Kod	Åtgärder	Kod
svårighet att utföra personlig vård	284778005	kan utföra aktiviteter relaterade till personlig vård	284774007	främja aktivitet i dagligt liv (ADL)	1155839009
nedsatt förmåga till personlig vård	228151002	Förmåga att sköta personlig vård	284773001	bistå vid egenvård	710204004
		utför aktiviteter relaterade till personlig vård	284776009	Övervakning av personlig vård	410405007
nedsatt förmåga att klä sig	284972002	kan klä sig	284968001	bistå vid påklädning	1230050000
		Förmåga att klä av sig	284984000	helpåklädning av patient	1230126004
		Förmåga att utföra aktiviteter i samband med påklädning	284967006		
kan inte klä av sig	284986003	kan klä av sig	284985004	hjälp med avklädning	445326001
har svårt att klä av sig	284989005			Anpassning kring av- och påklädning utifrån personens egna förmåga träna att klä på och av sig	194131000052105
					290044002

13

Nytta med att arbeta strukturerat?



VARFÖR ska vi

- arbeta utifrån omvårdnadsprocessen?
(använda omvårdnadsplaner: diagnoser/mål/åtgärder)
- använda standardiserade termer?

VAD behöver vi göra och
HUR behöver vi göra för att nå dit?????

Tankar om detta,
och om ICNP
som en väg
framåt?

14

Tack!

R & D-centre
ICNP Sverige

Jan Florin
jfl@du.se
jan.florin@svenurse.se
janflorin@outlook.com
 Tel: 070-410 35 67

15

Vad kan detta med ett Svenskt ICNP Center innebära?



- Kan bli ett viktigt nav i ICNP-arbetet i Sverige
 - Tydligare plattform att driva frågor om ICNP internt, nationellt och internationellt
 - Vissa resurser för att göra detta, men bygger på strävan att utöka dessa
- Kan på sikt påverka så att det:
 - blir en strukturerad och ändamålsenlig dokumentation av omvårdnad
 - sker utbildning och forskning inom området
 - kunskapsområdet omvårdnad och professionen sjuksköterska stärks

16

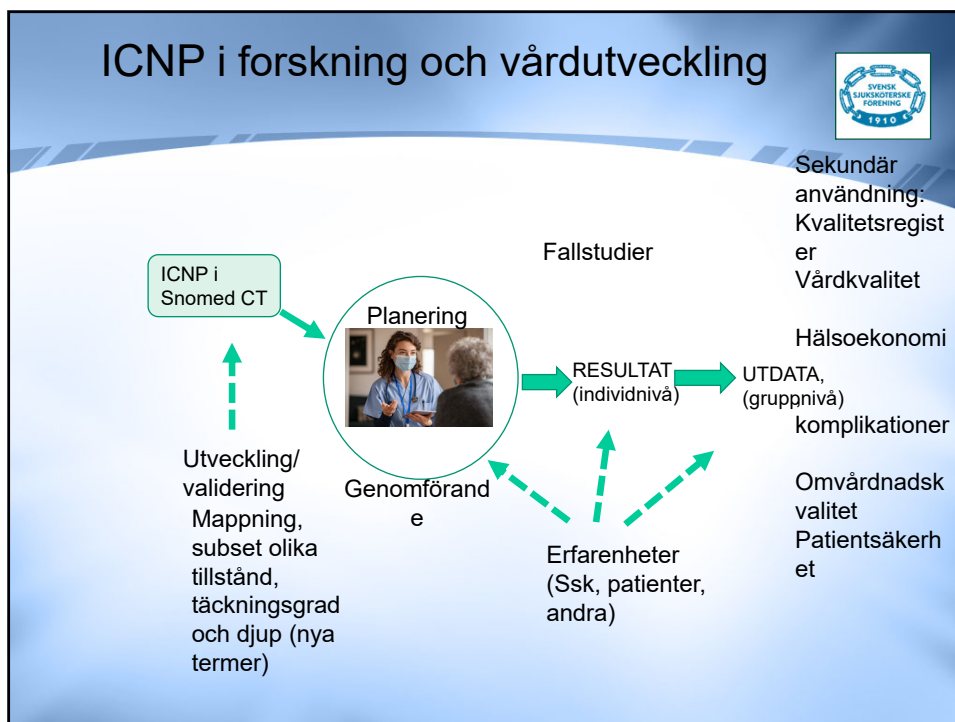

17

Kontakt/information





Information

- [Socialstyrelsen](#)
- Svensk sjuksköterskeförening
 expertgrupp: www.icnp.se

Frågor och förslag till översättning av ICNP i Snomed CT

- översättningsfrågor/-förslag skickas via Socialstyrelsens frågeformulär.
- ICNP och dess innehåll som inte rör översättningen: mejla till kontakt@icnp.se

18



Expertgrupp i Svensk sjuksköterskeförening

	Jan Florin, sammankallande	Leg. Sjuksköterska, Lektor, docent (Högskolan Dalarna) E-post: jan.florin@högskolan.se
	Henna Haapa Hybinette	Leg. Sjuksköterska, Hälsoinformatiker Federation Samverkan TakeCare (FSTC), Karolinska Universitetssjukhuset E-post: henna.hybinette@karolinska.se
	Agnetha Perlkvist	Leg. Sjuksköterska, Workstream Lead, Dokumentation vårdprofession, Clinical documentation Skånes Digitala Vårdsystem, SDV, Region Skåne E-Post: agnetha.perlkvist@region.se
	Vivéca Busck Håkans	Leg. Sjuksköterska, Utredare E-hälsomyndigheten E-Post: viveca.busck@halsomyndigheten.se



Erica Culp,
hälsoinformatiker,
Socialstyrelsen
erica.culp@socialstyrelsen.se



Maryam Razavi
hälsoinformatiker,
Socialstyrelsen
maryam.razavi@socialstyrelsen.se